



RELATÓRIO FOTOGRÁFICO 7ª MEDIÇÃO – REFORMA E AMPLIAÇÃO DA ESCOLA MARCOLINO FRANCISCO XAVIER, no Município de SantaLuz - BA.

DATA	MUNICÍPIO	EMPREENDIMENTO
25/04/2024	Santaluz-Ba	Reforma e Ampliação da Escola Marcolino Francisco Xavier

FOTO 01 - DEMOLIÇÃO MANUAL DE PISO CIMENTADO SOBRE LASTRO DE CONCRETO - REV 01



FOTO 02 - DEMOLIÇÃO MANUAL DE PISO CIMENTADO SOBRE LASTRO DE CONCRETO - REV 01



Tony Félix A. Silva
Engenheiro
CPF: BA. 052. 117.78

[Handwritten signature]



DATA	MUNICÍPIO	EMPREENDIMENTO
25/04/2024	Santaluz-Ba	Reforma e Ampliação da Escola Marcolino Francisco Xavier

FOTO 03 - TAPUME COM TELHA METÁLICA. AF_05/2018



FOTO 04 - KIT DE PORTA-PRONTA DE MADEIRA EM ACABAMENTO MELAMÍNICO BRANCO, FOLHA LEVE OU MÉDIA, 60X210CM, EXCLUSIVE FECHADURA, FIXAÇÃO COM PREENCHIMENTO PARCIAL DE ESPUMA EXPANSIVA - FORNECIMENTO E INSTALAÇÃO. AF_12/2019





DATA	MUNICÍPIO	EMPREENDIMENTO
25/04/2024	Santaluz-Ba	Reforma e Ampliação da Escola Marcolino Francisco Xavier

FOTO 05 - KIT DE PORTA-PRONTA DE MADEIRA EM ACABAMENTO MELAMÍNICO BRANCO, FOLHA LEVE OU MÉDIA, 60X210CM, EXCLUSIVE FECHADURA, FIXAÇÃO COM PREENCHIMENTO PARCIAL DE ESPUMA EXPANSIVA - FORNECIMENTO E INSTALAÇÃO. AF_12/2019



FOTO 06 - KIT DE PORTA-PRONTA DE MADEIRA EM ACABAMENTO MELAMÍNICO BRANCO, FOLHA LEVE OU MÉDIA, 60X210CM, EXCLUSIVE FECHADURA, FIXAÇÃO COM PREENCHIMENTO PARCIAL DE ESPUMA EXPANSIVA - FORNECIMENTO E INSTALAÇÃO. AF_12/2019



2024/04/25

2024/04/25



DATA	MUNICIPIO	EMPREENDIMENTO
25/04/2024	Santaluz-Ba	Reforma e Ampliação da Escola Marcolino Francisco Xavier

FOTO 07 - FECHADURA DE EMBUTIR PARA PORTAS INTERNAS, COMPLETA, ACABAMENTO PADRÃO MÉDIO, COM EXECUÇÃO DE FURO - FORNECIMENTO E INSTALAÇÃO. AF_12/2019



FOTO 08 - JANELA DE ALUMÍNIO DE CORRER COM 2 FOLHAS PARA VIDROS, COM VIDROS, BATENTE, ACABAMENTO COM ACETATO OU BRILHANTE E FERRAGENS. EXCLUSIVE ALIZAR E CONTRAMARCO. FORNECIMENTO E INSTALAÇÃO. AF_12/2019



Tony Felix Andrade
Engenheiro Civil
CREA BA. 052 17778

25/04/2024



DATA	MUNICIPIO	EMPREENDIMENTO
25/04/2024	Santaluz-Ba	Reforma e Ampliação da Escola Marcolino Francisco Xavier

FOTO 09 - JANELA DE ALUMÍNIO DE CORRER COM 2 FOLHAS PARA VIDROS, COM VIDROS, BATENTE, ACABAMENTO COM ACETATO OU BRILHANTE E FERRAGENS. EXCLUSIVE ALIZAR E CONTRAMARCO. FORNECIMENTO E INSTALAÇÃO. AF_12/2019



FOTO 10 - JANELA DE ALUMÍNIO DE CORRER COM 2 FOLHAS PARA VIDROS, COM VIDROS, BATENTE, ACABAMENTO COM ACETATO OU BRILHANTE E FERRAGENS. EXCLUSIVE ALIZAR E CONTRAMARCO. FORNECIMENTO E INSTALAÇÃO. AF_12/2019





DATA	MUNICIPIO	EMPREENDIMENTO
25/04/2024	Santaluz-Ba	Reforma e Ampliação da Escola Marcolino Francisco Xavier

FOTO 11 - JANELA DE ALUMÍNIO DE CORRER COM 2 FOLHAS PARA VIDROS, COM VIDROS, BATENTE, ACABAMENTO COM ACETATO OU BRILHANTE E FERRAGENS. EXCLUSIVE ALIZAR E CONTRAMARCO. FORNECIMENTO E INSTALAÇÃO. AF_12/2019



FOTO 12 - JANELA DE ALUMÍNIO DE CORRER COM 2 FOLHAS PARA VIDROS, COM VIDROS, BATENTE, ACABAMENTO COM ACETATO OU BRILHANTE E FERRAGENS. EXCLUSIVE ALIZAR E CONTRAMARCO. FORNECIMENTO E INSTALAÇÃO. AF_12/2019

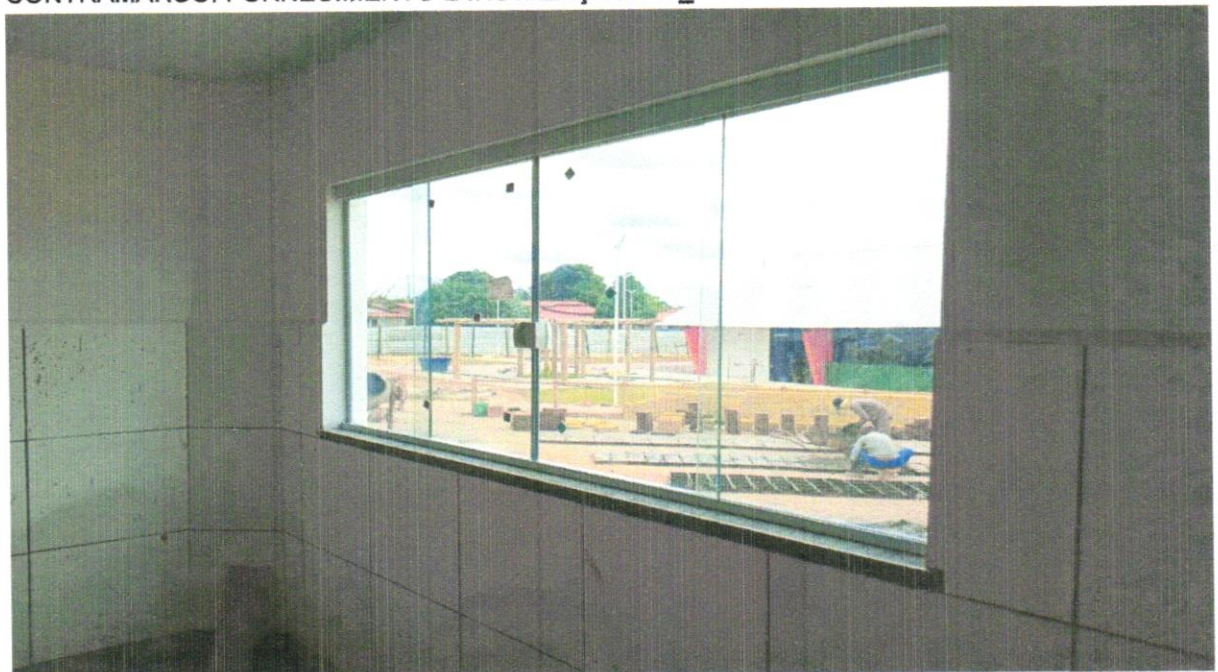

A. K...
SANTALUZ, 25/04/2024

[Signature]
SANTALUZ, 25/04/2024



DATA	MUNICÍPIO	EMPREENDIMENTO
25/04/2024	Santaluz-Ba	Reforma e Ampliação da Escola Marcolino Francisco Xavier

FOTO 13 – SOLEIRA EM MÁRMORE, LARGURA 15 CM, ESPESSURA 2,0 CM. AF_09/2020



FOTO 14 – GRADIL, TIPO MORLAN, INCLUSIVE, PORTÃO

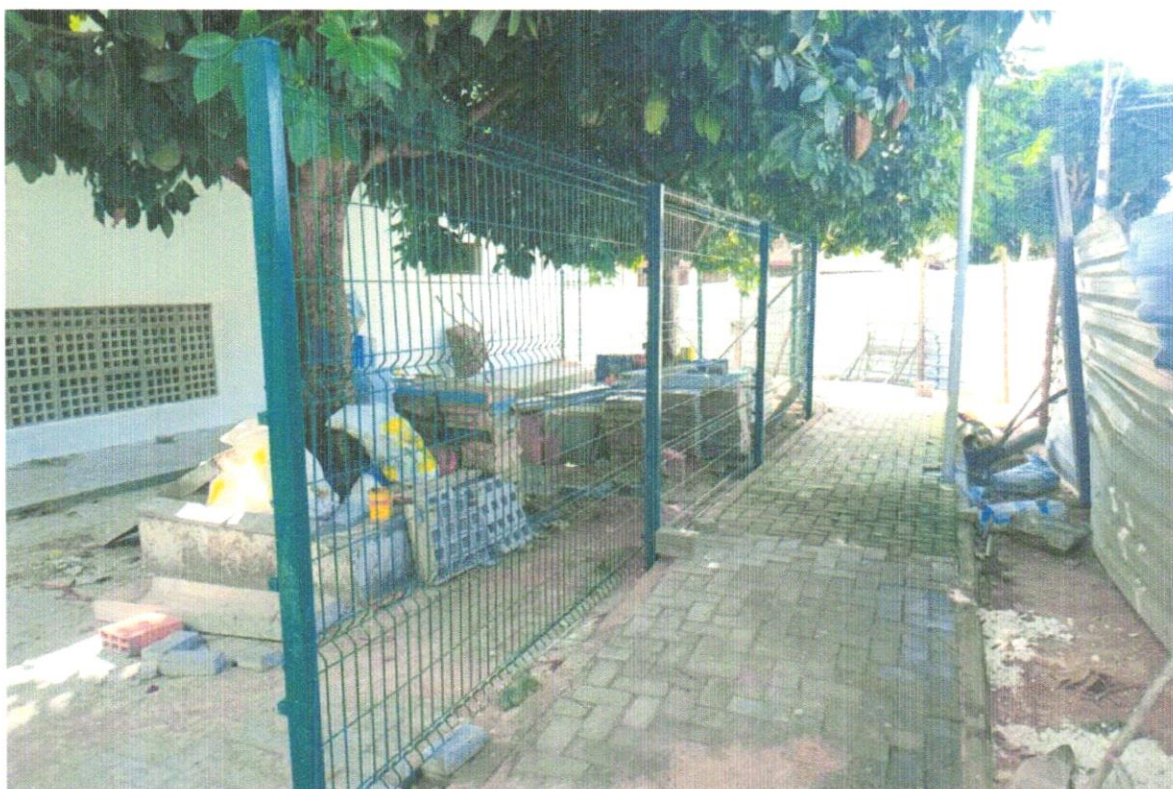

A.

B.



DATA	MUNICIPIO	EMPREENDIMENTO
25/04/2024	Santaluz-Ba	Reforma e Ampliação da Escola Marcolino Francisco Xavier

FOTO 15 - GRADIL, TIPO MORLAN, INCLUSIVE, PORTÃO



FOTO 16 - GRADIL, TIPO MORLAN, INCLUSIVE, PORTÃO



Foto: Felipe
E-mail: felipe@...
CPF: 000.000.000-00

Assinatura



DATA	MUNICÍPIO	EMPREENHIMENTO
25/04/2024	Santaluz-Ba	Reforma e Ampliação da Escola Marcolino Francisco Xavier

FOTO 17 - GRADIL, TIPO MORLAN, INCLUSIVE, PORTÃO



FOTO 18 - GRADIL, TIPO MORLAN, INCLUSIVE, PORTÃO





DATA	MUNICIPIO	EMPREENDIMENTO
25/04/2024	Santaluz-Ba	Reforma e Ampliação da Escola Marcolino Francisco Xavier

FOTO 19 - GRADIL COM PORTÃO DE CORRER E/OU ABRIR, EM CANTONEIRA "L" DE 2 X 5/16" DOBRADA (MONTANTE), TRÊS BARRAS CHATAS 1 X 5/16" (HORIZONTAL) E BARRAS QUADRADAS 3/4" (VERTICAL)



FOTO 20 - PINTURA COM TINTA ALQUÍDICA DE ACABAMENTO (ESMALTE SINTÉTICO BRILHANTE) PULVERIZADA SOBRE SUPERFÍCIES METÁLICAS (EXCETO PERFIL) EXECUTADO EM OBRA (POR DEMÃO). AF_01/2020_P



f.

[Handwritten signature]



DATA	MUNICIPIO	EMPREENDIMENTO
25/04/2024	Santaluz-Ba	Reforma e Ampliação da Escola Marcolino Francisco Xavier

FOTO 21 - TELHAMENTO COM TELHA CERÂMICA DE ENCAIXE, TIPO ROMANA, COM ATÉ 2 ÁGUAS, INCLUSO TRANSPORTE VERTICAL. AF_07/2019



FOTO 22 - FORRO DE PVC, EM RÉGUAS DE 10 OU 20 CM, APLICADO, INCLUSIVE ESTRUTURA PARA FIXAÇÃO (PERFIS EM PVC) MARCA ARAFORROS OU SIMILAR, INSTALADO - REV 06_10/2021



[Handwritten signature]
Coordenador de Obras
CPLA - 06/10/2021

[Handwritten signature]
Coordenador de Obras
CPLA - 06/10/2021



DATA	MUNICÍPIO	EMPREENHIMENTO
25/04/2024	Santaluz-Ba	Reforma e Ampliação da Escola Marcolino Francisco Xavier

FOTO 23 - FORRO DE PVC, EM RÉGUAS DE 10 OU 20 CM, APLICADO, INCLUSIVE ESTRUTURA PARA FIXAÇÃO (PERFIS EM PVC) MARCA ARAFORROS OU SIMILAR, INSTALADO - REV 06_10/2021



FOTO 24 - REVESTIMENTO CERÂMICO PARA PISO OU PAREDE, 43 X 43 CM, ARIELLE, LINHA RIVIERA, COR BRANCA, OU SIMILAR, PEI-4, APLICADO COM ARGAMASSA INDUSTRIALIZADA AC-II, REJUNTADO, EXCLUSIVE REGULARIZAÇÃO DE BASE OU EMBOÇO



Handwritten signature

Handwritten signature

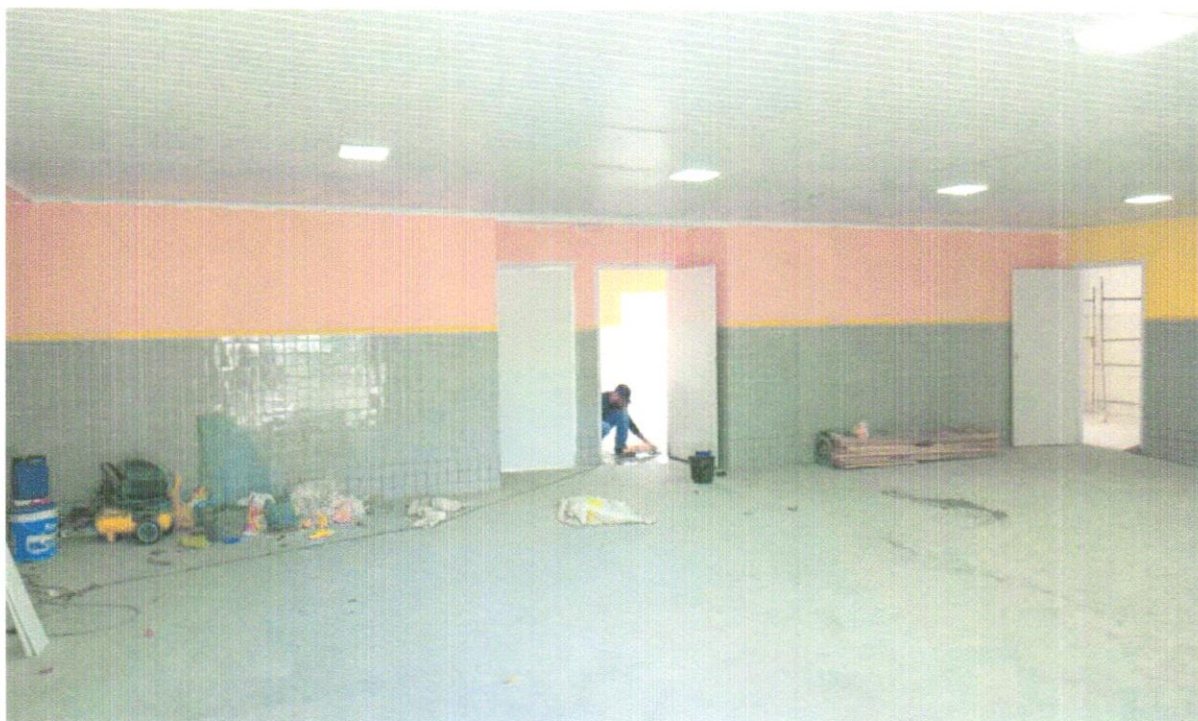

DATA	MUNICÍPIO	EMPREENDIMENTO
25/04/2024	Santaluz-Ba	Reforma e Ampliação da Escola Marcolino Francisco Xavier

FOTO 25 - REVESTIMENTO CERÂMICO PARA PISO OU PAREDE, 43 X 43 CM, ARIELLE, LINHA RIVIERA, COR BRANCA, OU SIMILAR, PEI-4, APLICADO COM ARGAMASSA INDUSTRIALIZADA AC-II, REJUNTADO, EXCLUSIVE REGULARIZAÇÃO DE BASE OU EMBOÇO



FOTO 26 - REVESTIMENTO CERÂMICO PARA PISO OU PAREDE, 34 X 46 CM, ELIZABETH, LINHA LINHO, COR BIANCO BRILHANTE, APLICADO COM ARGAMASSA INDUSTRIALIZADA AC-II, REJUNTADO, EXCLUSIVE REGULARIZAÇÃO DE BASE OU EMBOÇO



[Handwritten signature]
SANTALUZ, 25 de Abril de 2024

[Handwritten signature]
SANTALUZ, 25 de Abril de 2024



DATA	MUNICIPIO	EMPREENDIMENTO
25/04/2024	Santaluz-Ba	Reforma e Ampliação da Escola Marcolino Francisco Xavier

FOTO 27 - REVESTIMENTO CERÂMICO PARA PISO OU PAREDE, 34 X 46 CM, ELIZABETH, LINHA LINHO, COR BIANCO BRILHANTE, APLICADO COM ARGAMASSA INDUSTRIALIZADA AC-II, REJUNTADO, EXCLUSIVE REGULARIZAÇÃO DE BASE OU EMBOÇO



FOTO 28 - REVESTIMENTO CERÂMICO PARA PAREDE, 10 X 10 CM, TECNOGRES, LINHA BRILHANTE, REF. BR10060 OU SIMILAR, APLICADO COM ARGAMASSA INDUSTRIALIZADA AC-III, REJUNTADO, EXCLUSIVE REGULARIZAÇÃO DE BASE OU EMBOÇO - REV 04





DATA	MUNICIPIO	EMPREENDIMENTO
25/04/2024	Santaluz-Ba	Reforma e Ampliação da Escola Marcolino Francisco Xavier

FOTO 29 - REVESTIMENTO CERÂMICO PARA PAREDE, 10 X 10 CM, TECNOGRES, LINHA BRILHANTE, REF. BR10060 OU SIMILAR, APLICADO COM ARGAMASSA INDUSTRIALIZADA AC-III, REJUNTADO, EXCLUSIVE REGULARIZAÇÃO DE BASE OU EMBOÇO - REV 04



FOTO 30 - PISO EM GRANILITE, MARMORITE OU GRANITINA EM AMBIENTES INTERNOS, COM ESPESSURA DE 8 MM, INCLUSO MISTURA EM BETONEIRA, COLOCAÇÃO DAS JUNTAS, APLICAÇÃO DO PISO, 4 POLIMENTOS COM POLITRIZ, ESTUCAMENTO, SELADOR E CERA. AF_06/2022



Handwritten signature in blue ink.

Handwritten signature in blue ink.



DATA	MUNICÍPIO	EMPREENDIMENTO
25/04/2024	Santaluz-Ba	Reforma e Ampliação da Escola Marcolino Francisco Xavier

FOTO 31 - PISO EM GRANILITE, MARMORITE OU GRANITINA EM AMBIENTES INTERNOS, COM ESPESSURA DE 8 MM, INCLUSO MISTURA EM BETONEIRA, COLOCAÇÃO DAS JUNTAS, APLICAÇÃO DO PISO, 4 POLIMENTOS COM POLITRIZ, ESTUCAMENTO, SELADOR E CERA. AF_06/2022



FOTO 32 - EXECUÇÃO DE PAVIMENTO EM PISO INTERTRAVADO, COM BLOCO SEXTAVADO DE 25 X 25 CM, ESPESSURA 6 CM. (LARANJA, AMARELO, GRAFITE, NATURA) AF_12/2015



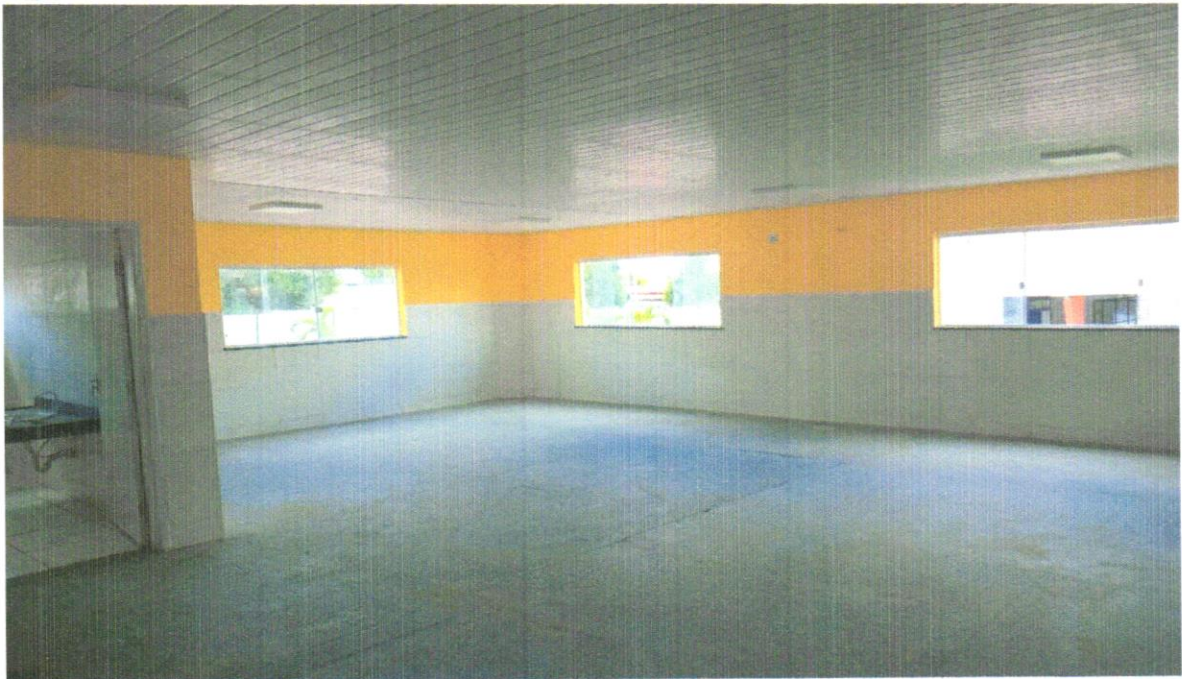

DATA	MUNICÍPIO	EMPREENDIMENTO
25/04/2024	Santaluz-Ba	Reforma e Ampliação da Escola Marcolino Francisco Xavier

FOTO 33 - EXECUÇÃO DE PAVIMENTO EM PISO INTERTRAVADO, COM BLOCO SEXTAVADO DE 25 X 25 CM, ESPESSURA 6 CM. (LARANJA, AMARELO, GRAFITE, NATURA) AF_12/2015



FOTO 34 - EXECUÇÃO DE PAVIMENTO EM PISO INTERTRAVADO, COM BLOCO SEXTAVADO DE 25 X 25 CM, ESPESSURA 6 CM. (LARANJA, AMARELO, GRAFITE, NATURA) AF_12/2015



A.

Q.



DATA	MUNICÍPIO	EMPREENDIMENTO
25/04/2024	Santaluz-Ba	Reforma e Ampliação da Escola Marcolino Francisco Xavier

FOTO 35 - EXECUÇÃO DE PAVIMENTO EM PISO INTERTRAVADO, COM BLOCO SEXTAVADO DE 25 X 25 CM, ESPESSURA 6 CM. (LARANJA, AMARELO, GRAFITE, NATURA) AF_12/2015



FOTO 36 - EXECUÇÃO DE PAVIMENTO EM PISO INTERTRAVADO, COM BLOCO SEXTAVADO DE 25 X 25 CM, ESPESSURA 6 CM. (LARANJA, AMARELO, GRAFITE, NATURA) AF_12/2015



A.

Q.



DATA	MUNICÍPIO	EMPREENDIMENTO
25/04/2024	Santaluz-Ba	Reforma e Ampliação da Escola Marcolino Francisco Xavier

FOTO 37 - EXECUÇÃO DE PAVIMENTO EM PISO INTERTRAVADO, COM BLOCO SEXTAVADO DE 25 X 25 CM, ESPESSURA 6 CM. (LARANJA, AMARELO, GRAFITE, NATURA) AF_12/2015



FOTO 38 - APLICAÇÃO MANUAL DE PINTURA COM TINTA LÁTEX ACRÍLICA EM PAREDES, DUAS DEMÃOS. AF_06/2014



A.



DATA	MUNICÍPIO	EMPREENDIMENTO
25/04/2024	Santaluz-Ba	Reforma e Ampliação da Escola Marcolino Francisco Xavier

FOTO 39 - APLICAÇÃO MANUAL DE PINTURA COM TINTA LÁTEX ACRÍLICA EM PAREDES, DUAS DEMÃOS. AF_06/2014



FOTO 40 - APLICAÇÃO MANUAL DE PINTURA COM TINTA LÁTEX ACRÍLICA EM PAREDES, DUAS DEMÃOS. AF_06/2014



A.

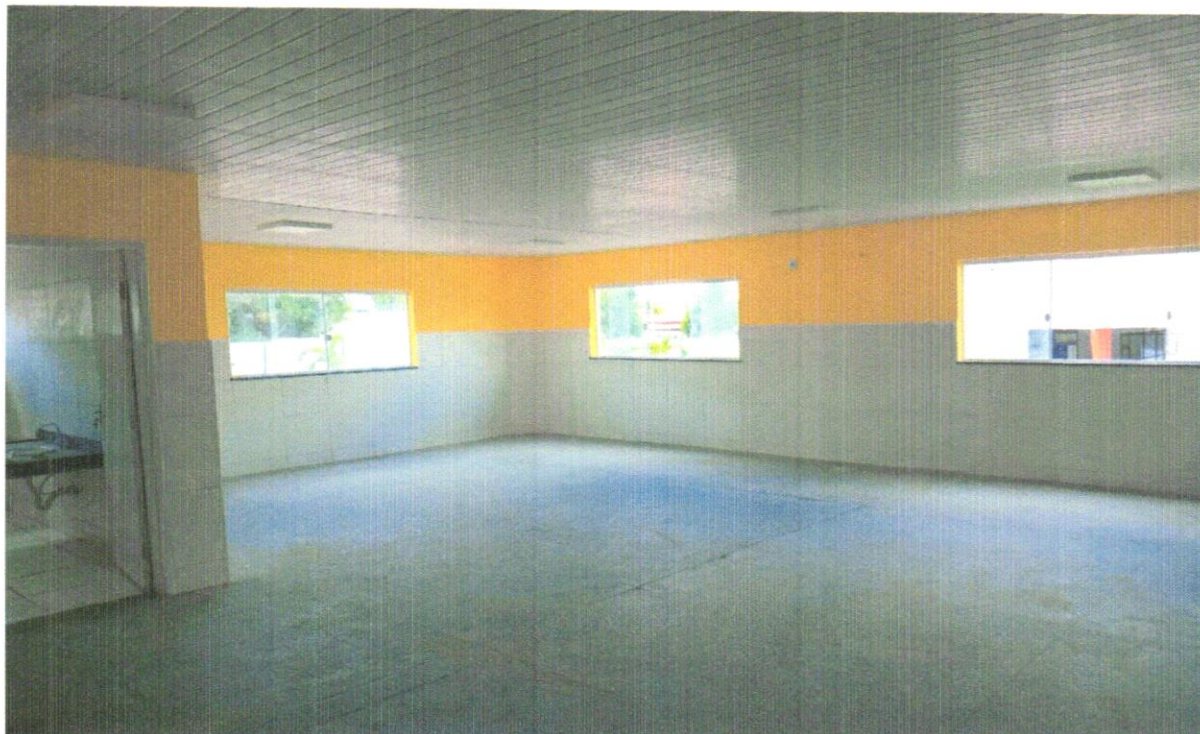
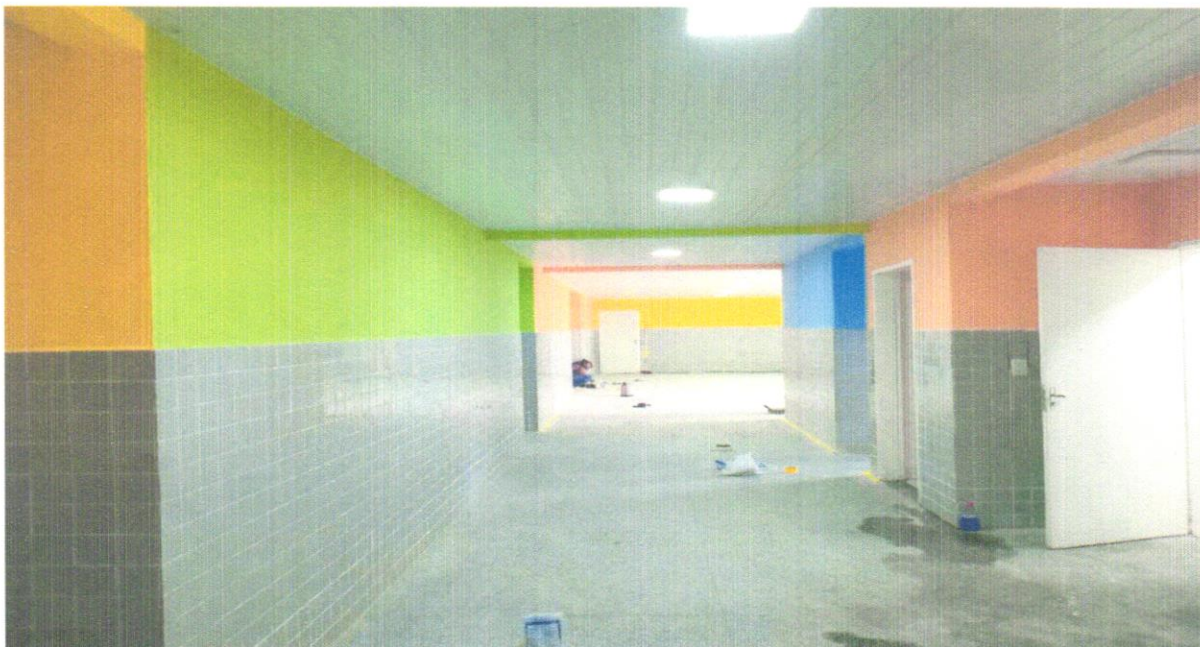

DATA	MUNICÍPIO	EMPREENDIMENTO
25/04/2024	Santaluz-Ba	Reforma e Ampliação da Escola Marcolino Francisco Xavier

FOTO 41 - APLICAÇÃO MANUAL DE PINTURA COM TINTA LÁTEX ACRÍLICA EM PAREDES, DUAS DEMÃOS. AF_06/2014



FOTO 42 - PINTURA DE PROTEÇÃO SOBRE MADEIRA COM APLICAÇÃO DE 02 DEMÃOS DE VERNIZ SPARLACK CETOL IPIRANGA OU SIMILAR - R1





DATA	MUNICÍPIO	EMPREENDIMENTO
25/04/2024	Santaluz-Ba	Reforma e Ampliação da Escola Marcolino Francisco Xavier

FOTO 43 - PINTURA DE PROTEÇÃO SOBRE MADEIRA COM APLICAÇÃO DE 02 DEMÃOS DE VERNIZ SPARLACK CETOL IPIRANGA OU SIMILAR - R1



FOTO 44 - VASO SANITÁRIO SIFONADO COM CAIXA ACOPLADA LOUÇA BRANCA - PADRÃO MÉDIO, INCLUSO ENGATE FLEXÍVEL EM METAL CROMADO, 1/2 X 40CM - FORNECIMENTO E INSTALAÇÃO. AF_01/2020



A.

[Handwritten signature]



DATA	MUNICÍPIO	EMPREENDIMENTO
25/04/2024	Santaluz-Ba	Reforma e Ampliação da Escola Marcolino Francisco Xavier

FOTO 45 - EXECUÇÃO DE PASSEIO (CALÇADA) OU PISO DE CONCRETO COM CONCRETO MOLDADO IN LOCO, FEITO EM OBRA, ACABAMENTO CONVENCIONAL, ESPESSURA 6 CM, ARMADO. AF_07/2016



FOTO 46 - EXECUÇÃO DE PÁTIO/ESTACIONAMENTO EM PISO INTERTRAVADO, COM BLOCO RETANGULAR COLORIDO DE 20 X 10 CM, ESPESSURA 8 CM. AF_12/2015



[Handwritten signature]

[Handwritten signature]

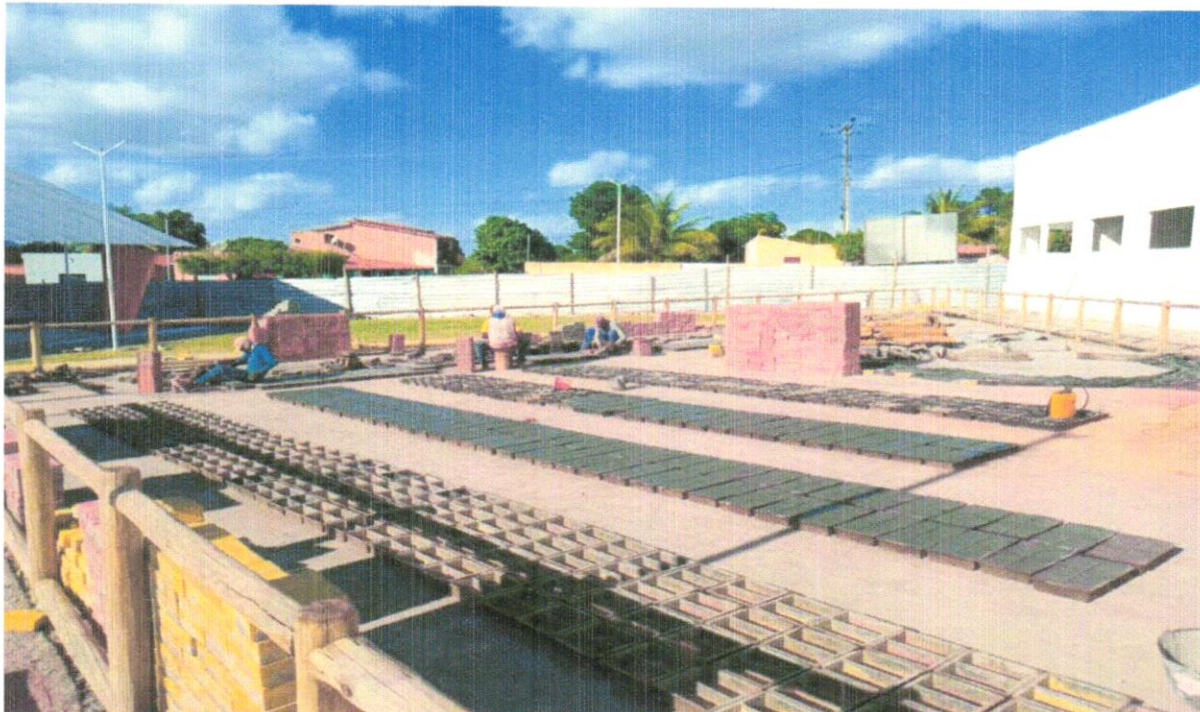

DATA	MUNICÍPIO	EMPREENHIMENTO
25/04/2024	Santaluz-Ba	Reforma e Ampliação da Escola Marcolino Francisco Xavier

FOTO 47 - EXECUÇÃO DE PÁTIO/ESTACIONAMENTO EM PISO INTERTRAVADO, COM BLOCO RETANGULAR COR NATURAL DE 20 X 10 CM, ESPESSURA 8 CM. AF_12/2015



FOTO 48 - EXECUÇÃO DE PASSEIO (CALÇADA) OU PISO DE CONCRETO COM CONCRETO MOLDADO IN LOCO, FEITO EM OBRA, ACABAMENTO CONVENCIONAL, ESPESSURA 6 CM, ARMADO. AF_07/2016



Handwritten signature

Handwritten signature



DATA	MUNICIPIO	EMPREENDIMENTO
25/04/2024	Santaluz-Ba	Reforma e Ampliação da Escola Marcolino Francisco Xavier

FOTO 49 - MADEIRAMENTO EM MASSARANDUBA/MADEIRA DE LEI, SERRADA 5CM X 5CM



FOTO 50 - GRAMA ESMERALDA EM PLACAS, FORNECIMENTO E PLANTIO



A.

Q.



DATA	MUNICÍPIO	EMPREENHIMENTO
25/04/2024	Santaluz-Ba	Reforma e Ampliação da Escola Marcolino Francisco Xavier

FOTO 51 - GRAMA ESMERALDA EM PLACAS, FORNECIMENTO E PLANTIO



FOTO 52 - PLANTA - FLAMBOYANT (DELONIX REGIA), FORNECIMENTO E PLANTIO

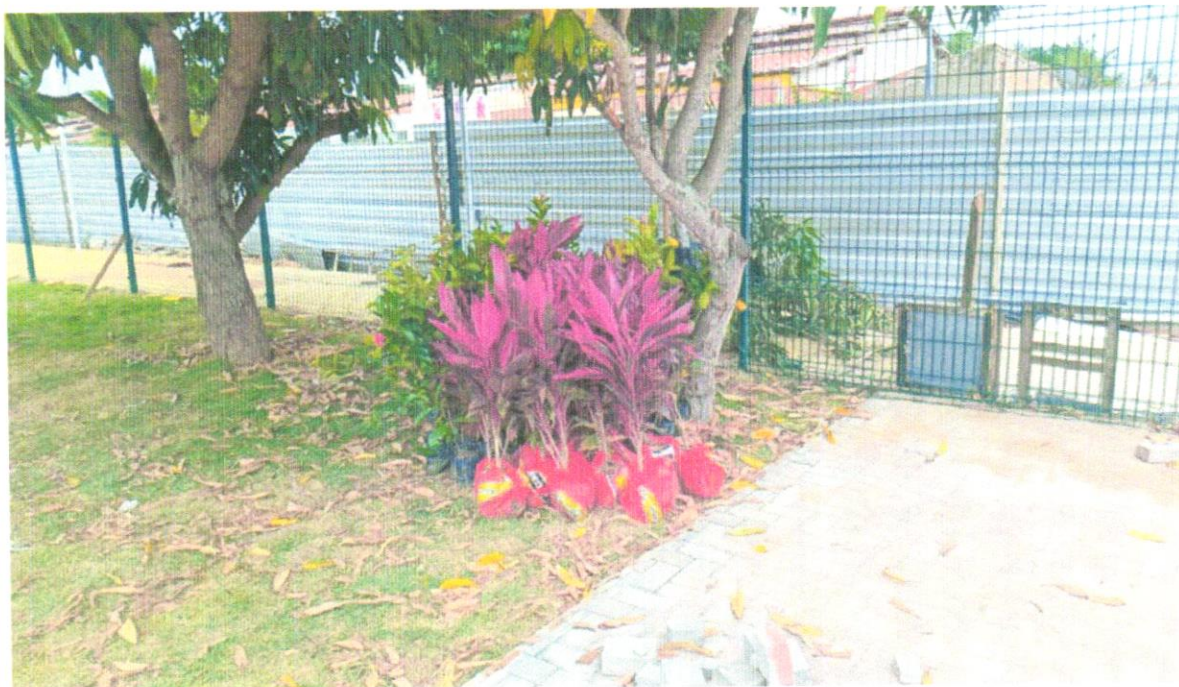



DATA	MUNICÍPIO	EMPREENDIMENTO
25/04/2024	Santaluz-Ba	Reforma e Ampliação da Escola Marcolino Francisco Xavier

FOTO 53 - PLANTA - PALMEIRA ARECA (ALT=1,00M), FORNECIMENTO E PLANTIO



FOTO 54 - PLANTA - PALMEIRA ARECA (ALT=1,00M), FORNECIMENTO E PLANTIO





DATA	MUNICÍPIO	EMPREENHIMENTO
25/04/2024	Santaluz-Ba	Reforma e Ampliação da Escola Marcolino Francisco Xavier

FOTO 55 - PLANTA - PALMEIRA ARECA (ALT=1,00M), FORNECIMENTO E PLANTIO



FOTO 56 - PLANTA - PALMEIRA ARECA (ALT=1,00M), FORNECIMENTO E PLANTIO





DATA	MUNICÍPIO	EMPREENDIMENTO
25/04/2024	Santaluz-Ba	Reforma e Ampliação da Escola Marcolino Francisco Xavier

FOTO 57 - PLANTA - PALMEIRA ARECA (ALT=1,00M), FORNECIMENTO E PLANTIO



FOTO 58 - (COMPOSIÇÃO REPRESENTATIVA) EXECUÇÃO DE ESTRUTURAS DE CONCRETO ARMADO, PARA EDIFICAÇÃO HABITACIONAL UNIFAMILIAR TÉRREA (CASA EM EMPREENDIMENTOS), FCK = 25 MPA. AF_01/2017



[Handwritten signature]
[Illegible text]

[Handwritten signature]
[Illegible text]



DATA	MUNICÍPIO	EMPREENDIMENTO
25/04/2024	Santaluz-Ba	Reforma e Ampliação da Escola Marcolino Francisco Xavier

FOTO 59 - ALVENARIA DE BLOCOS DE CONCRETO ESTRUTURAL 14X19X29 CM, (ESPESSURA 14 CM) FBK = 14,0 MPA, PARA PAREDES COM ÁREA LÍQUIDA MAIOR OU IGUAL A 6M², SEM VÃOS, UTILIZANDO PALHETA. AF_12/2014



FOTO 60 - MADEIRAMENTO EM MASSARANDUBA/MADEIRA DE LEI, SERRADA 2,5CM X 10CM





DATA	MUNICÍPIO	EMPREENDIMENTO
25/04/2024	Santaluz-Ba	Reforma e Ampliação da Escola Marcolino Francisco Xavier

FOTO 61 - CHAPISCO APLICADO EM ALVENARIA (COM PRESENÇA DE VÃOS) E ESTRUTURAS DE CONCRETO DE FACHADA, COM EQUIPAMENTO DE PROJEÇÃO. ARGAMASSA TRAÇO 1:3 COM PREPARO MANUAL. AF_06/2014



FOTO 62 - MASSA ÚNICA, PARA RECEBIMENTO DE PINTURA OU CERÂMICA, ARGAMASSA INDUSTRIALIZADA, PREPARO MECÂNICO, APLICADO COM EQUIPAMENTO DE MISTURA E PROJEÇÃO DE 1,5 M3/H EM FACES INTERNAS DE PAREDES, ESPESSURA DE 5MM, SEM EXECUÇÃO DE TALISCAS. AF_06/2014



A/6

[Handwritten signature]



25/04/2024

Santaluz-Ba

Reforma e Ampliação da
Escola Marcolino Francisco
Xavier

FOTO 63 - APLICAÇÃO MANUAL DE PINTURA COM TINTA LÁTEX ACRÍLICA EM PAREDES, DUAS DEMÃOS. AF_06/2014



FOTO 64 - PINTURA DE PROTEÇÃO SOBRE MADEIRA COM APLICAÇÃO DE 02 DEMÃOS DE VERNIZ SPARLACK CETOL IPIRANGA OU SIMILAR - R1





25/04/2024

Santaluz-Ba

Reforma e Ampliação da
Escola Marcolino Francisco
Xavier

FOTO 65 - FORNECIMENTO E ASSENTAMENTO DE PEÇAS DE EUCALIPTO TRATADO, D=7 A 10CM



FOTO 66 - FORNECIMENTO E ASSENTAMENTO DE PEÇAS DE EUCALIPTO TRATADO, D=7 A 10CM



[Handwritten signature]

[Handwritten signature]



25/04/2024

Santaluz-Ba

Reforma e Ampliação da
Escola Marcolino Francisco
Xavier

FOTO 67 - FORNECIMENTO E ASSENTAMENTO DE PEÇAS DE EUCALIPTO TRATADO, D=7 A 10CM



FOTO 68 - FORNECIMENTO E ASSENTAMENTO DE PEÇAS DE EUCALIPTO TRATADO, D=7 A 10CM





25/04/2024

Santaluz-Ba

Reforma e Ampliação da
Escola Marcolino Francisco
Xavier

FOTO 69 - FORNECIMENTO E ASSENTAMENTO DE PEÇAS DE EUCALIPTO TRATADO, D=7 A 10CM



FOTO 70 - FORNECIMENTO E ASSENTAMENTO DE PEÇAS DE EUCALIPTO TRATADO, D=7 A 10CM



[Handwritten signature]

[Handwritten signature]



25/04/2024

Santaluz-Ba

Reforma e Ampliação da
Escola Marcolino Francisco
Xavier

FOTO 71 - BRINQUEDO - GIRA-GIRA (CARROSSEL Ø=1,70M), EM TUBO DE FERRO GALVANIZADO DE 1 1/2" E ASSENTO EM CHAPA GALVANIZADA E=1/4", SERGIPARK OU SIMILAR



FOTO 72 - BRINQUEDO - BALANÇO DUPLO, MODELO M117, DA LÚDICO BRINQUEDOS INTELIGENTES OU SIMILAR



47.



Escola Marcolino Francisco
Xavier

FOTO 73 - BRINQUEDO - GANGORRA DUPLA, MODELO M119, DA LÚDICO BRINQUEDOS INTELIGENTES OU SIMILAR.



FOTO 74 - BRINQUEDO - PLAYGROUND

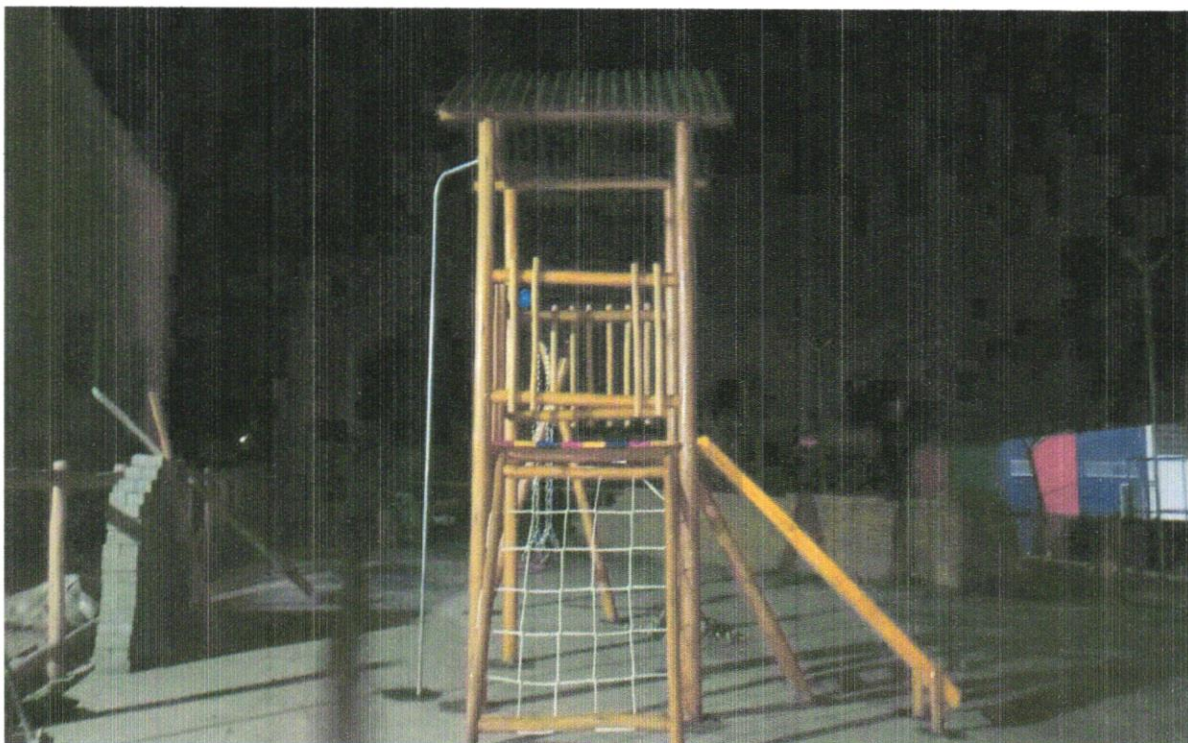



DATA
25/04/2024

Santaluz-Ba

Reforma e Ampliação da
Escola Marcolino Francisco
Xavier

FOTO 75 - LUMINÁRIA EM LED PARA ILUMINAÇÃO PÚBLICA, 50W, BIVOLT, SELO A INMETRO, CORPO EM ALUMÍNIO INJ, FP 0,97, PROT. DPS 10KV, IP66, IK09, TEMP. COR 5000K, IRC= OU 70%, V. ÚTIL 50.000H, 130 LM/W. GAR. 5 ANOS, MODELO GL216 G-LIGHT OU SIMILAR - REV.01



FOTO 76 - LUMINÁRIA EM LED PARA ILUMINAÇÃO PÚBLICA, 30W, BIVOLT, SELO A INMETRO, CORPO EM ALUMÍNIO INJ, FP 0,97, PROT. DPS 10KV, IP66, IK09, TEMP. COR 5000K, IRC= OU 70%, V. ÚTIL 50.000H, 120 LM/W. GAR. 5 ANOS, MODELO GL216 G-LIGHT OU SIMILAR - REV.01





DATA	MUNICIPIO	EMPREENHIMENTO
25/04/2024	Santaluz-Ba	Reforma e Ampliação da Escola Marcolino Francisco Xavier

FOTO 77 - LUMINÁRIA EM LED PARA ILUMINAÇÃO PÚBLICA, 30W, BIVOLT, SELO A INMETRO, CORPO EM ALUMÍNIO INJ, FP 0,97, PROT. DPS 10KV, IP66, IK09, TEMP. COR 5000K, IRC= OU 70%, V. ÚTIL 50.000H, 120 LM/W. GAR. 5 ANOS, MODELO GL216 G-LIGHT OU SIMILAR - REV 01



FOTO 78 - CAIXA DE PASSAGEM EM ALVENARIA DE TIJOLOS MACIÇOS ESP. = 0,12M, DIM. INT. = 0,30 X 0,30 X 0,30M



Handwritten signature

Handwritten signature



DATA	MUNICIPIO	EMPREENDIMENTO
25/04/2024	Santaluz-Ba	Reforma e Ampliação da Escola Marcolino Francisco Xavier

FOTO 79 - CAIXA DE PASSAGEM EM ALVENARIA DE TIJOLOS MACIÇOS ESP. = 0,12M, DIM. INT. = 0,30 X 0,30 X 0,30M



FOTO 80 - PINTURA ACRILICA DE FAIXAS DE DEMARCAÇÃO EM QUADRA POLIESPORTIVA, 5 CM DE LARGURA



A.

[Handwritten signature]



DATA	MUNICIPIO	EMPREENDIMENTO
25/04/2024	Santaluz-Ba	Reforma e Ampliação da Escola Marcolino Francisco Xavier

FOTO 81 - PINTURA ACRILICA DE FAIXAS DE DEMARCAÇÃO EM QUADRA POLIESPORTIVA, 5 CM DE LARGURA



FOTO 82 - PINTURA P/PISO À BASE LATEX ACRÍLICO, TIPO "NOVACOR"



[Handwritten signature]

[Handwritten signature]



DATA	MUNICÍPIO	EMPREENDIMENTO
25/04/2024	Santaluz-Ba	Reforma e Ampliação da Escola Marcolino Francisco Xavier

FOTO 83 -PINTURA P/PISO À BASE LATEX ACRÍLICO, TIPO "NOVACOR".



FOTO 84 - PINTURA DE ACABAMENTO COM APLICAÇÃO DE 02 DEMÃOS DE ESMALTE SINTÉTICO SOBRE SUPERFÍCIES METÁLICAS - R1



A

2024

2024



DATA	MUNICÍPIO	EMPREENDIMENTO
25/04/2024	Santaluz-Ba	Reforma e Ampliação da Escola Marcolino Francisco Xavier

FOTO 85 - PINTURA DE ACABAMENTO COM APLICAÇÃO DE 01 DEMÃO DE TINTA PVA LATEX PARA INTERIORES/EXTERIORES - CORES ESPECIAIS MISTURADAS EM MÁQUINA, TONS FORTES (LARANJA, VERMELHO, MOSTARDA, VERDE LIMÃO, ETC)



FOTO 86 - JANELA DE ALUMÍNIO DE CORRER COM 2 FOLHAS PARA VIDROS, COM VIDROS, BATENTE, ACABAMENTO COM ACETATO OU BRILHANTE E FERRAGENS. EXCLUSIVE ALIZAR E CONTRAMARCO. FORNECIMENTO E INSTALAÇÃO. AF_12/2019



H.

[Handwritten signature]



25/04/2024

Santaluz-Ba

Reforma e Ampliação da
Escola Marcolino Francisco
Xavier

FOTO 87 - JANELA DE ALUMÍNIO DE CORRER COM 2 FOLHAS PARA VIDROS, COM VIDROS, BATENTE, ACABAMENTO COM ACETATO OU BRILHANTE E FERRAGENS. EXCLUSIVE ALIZAR E CONTRAMARCO. FORNECIMENTO E INSTALAÇÃO. AF_12/2019



FOTO 88 - PORTA DE VIDRO TEMPERADO, DE ABRIR, DUAS FOLHAS, 1,8X2,10M, ESPESSURA 10MM, INCLUSIVE ACESSORIOS - REV 01



A.

[Handwritten signature]



FOTO 89 - PORTA DE VIDRO TEMPERADO, DE ABRIR, DUAS FOLHAS, 1,8X2,10M, ESPESSURA 10MM, INCLUSIVE ACESSORIOS - REV 01



FOTO 90 - MADEIRAMENTO EM MASSARANDUBA/MADEIRA DE LEI, SERRADA 5CM X 5CM



[Handwritten signature]

[Handwritten signature]

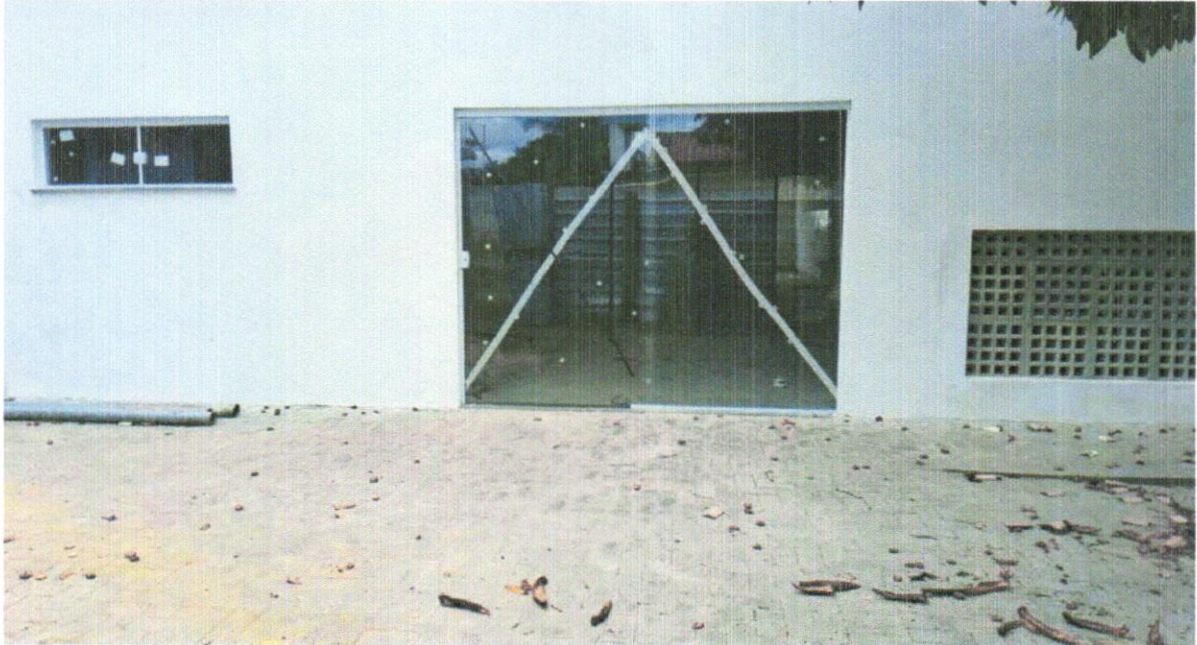

FOTO 91 - Revestimento metálico em alumínio composto (Alucobond), e=0,3mm, pintura Kaynar 500 composta por seis camadas, inclusive estrutura metálica auxiliar em perfil de viga "U" de 2" - fornecimento e montagem



FOTO 92 - Revestimento metálico em alumínio composto (Alucobond), e=0,3mm, pintura Kaynar 500 composta por seis camadas, inclusive estrutura metálica auxiliar em perfil de viga "U" de 2" - fornecimento e montagem

